

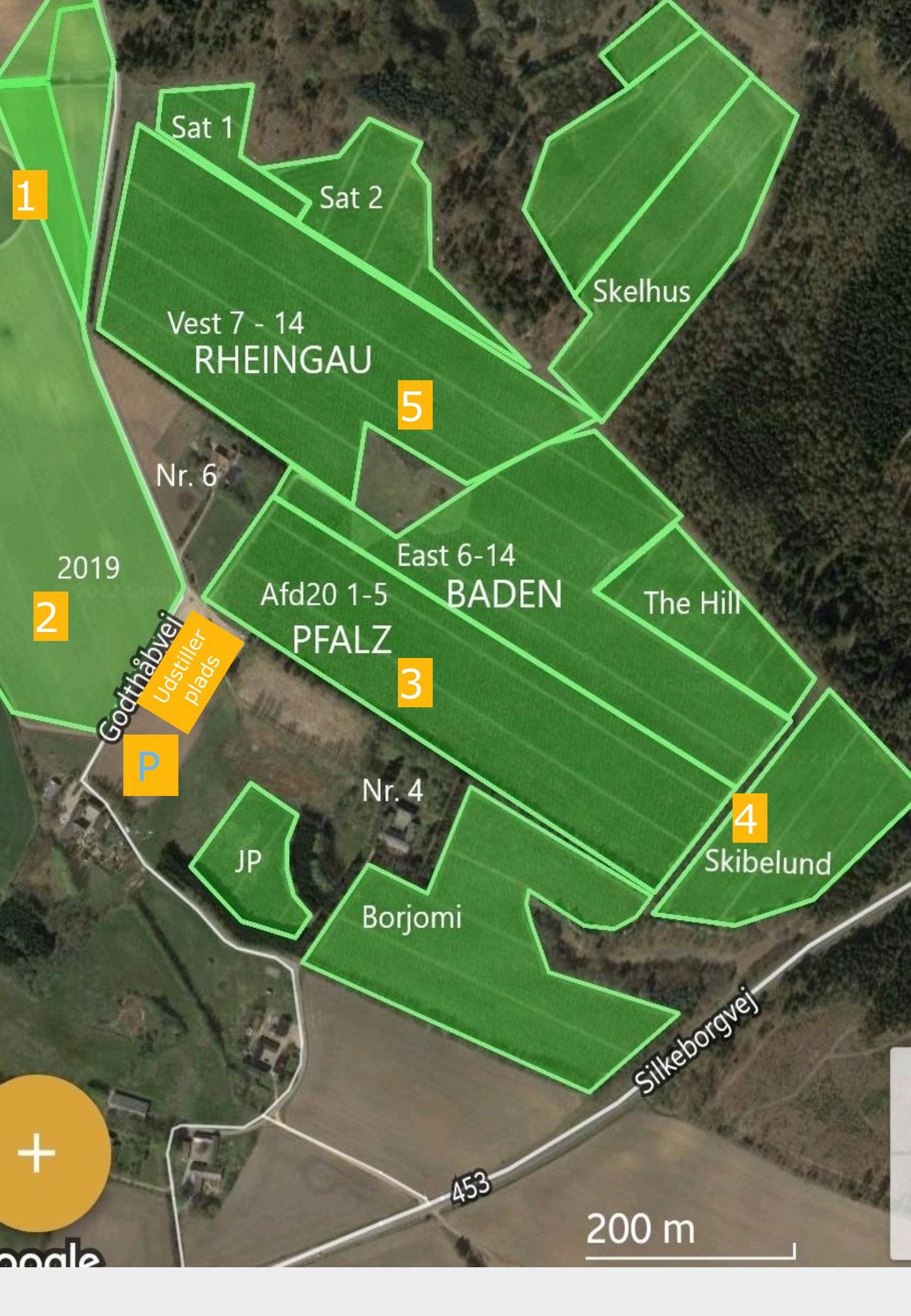

Markvandring hos Knuzen ApS onsdag den 10. maj 2023

Midtjylland, Nørre Snede



1

Sat 1

Sat 2

Skelhus

Vest 7 - 14
RHEINGAU

5

Nr. 6

East 6-14
BADEN

The Hill

Afd20 1-5
PFALZ

3

2

2019

Godthåbvej
Udstiller
plads

P

Nr. 4

JP

Borjomi

4

Skibelund

Silkeborgvej

453

200 m

Google



Dagens program

09.30	Velkomst ved Danske Juletræer og Niels Knuzen
09.45	Vandring punkt 1 og 2
11.45	Udstillerpræsentation og networking
12.15	Let grilltraktelement med øl/vand
12.45	Vandring punkt 3, 4 og 5
15.30	Tak for i dag

Punkt 1 Årgang 2019 – Gravhøjsproblematik

Punkt 2 Årgang 2019 – Mekanisk renholdelse og kløverdække

Punkt 3 Årgang 2015 – Afdriftskultur/afsætning

Punkt 4 Årgang 2015 – Proveniens-og plantevalg

Punkt 5 Årgang 2015 – Mekanisk vækstregulering

Generelle dyrkningstiltag

Ved kulturanlæg benyttes 2/2 planter. Der er tidligere brugt Ambrolauri Tlugi proveniens, men senest er der brugt dansk materiale.

Der dyrkes 100% sprøjtefrit. Ukrudt lægges ned i juni måned ved en gennemkørsel med portaltraktor med påmonterede afskærmede sprøjteskærme. Alternativt bruges en spaderulleharve. Lus, galmider og øvrige insekter bekæmpes ikke, men der gøres meget for nyttedyr og fugle. Gødsning sker med DAKA 10-3-1 med 1000 kg/ha i foråret fra træerne er 3-4 år gamle. Salgsklare kulturer gødskes også i sensommeren.

Træerne grundklippes i år 4-5X med håndsaks og der formreguleres herefter med saks. Topskudsregulering laves med tang, hvor der twistes efter træets vækstkraft.

Træerne afsættes gennem dansk eller tysk grossist. Trods den sprøjtefri drift er det svært at opnå en merpris for træerne.

Udstillere

CompacTree
DAKA Danmark
HD2412
JUTEK

Majland A/S
NovaTrees
SilvaTrees Danmark
Skærbæk Maskinforretning
Sønderup Maskinhandel

I samarbejde med
Niels Knuzen, Knuzen ApS



Danske  Juletræer
– træer & grønt